

Le parcours de l'innovation : 3 itinéraires d'appui aux entreprises agricoles et alimentaires



Partager

- [Facebook](#)
- [Twitter](#)
- [Imprimer](#)
- [Email](#)

[> Retour à liste des innovations](#)

Le parcours de l'innovation : 3 itinéraires d'appui aux entreprises agricoles et alimentaires

L'innovation est un levier indispensable de croissance et de performance pour les entreprises dont le développement est essentiel à l'attractivité d'un territoire.

C'est pourquoi la **région Île-de-France** a fait de l'accompagnement des TPE et PME du **secteur alimentaire et agricole** un axe fort de son action.

Une **cartographie** des différentes structures apportant appui et concours aux **entreprises et start-up alimentaires et agricoles franciliennes** a donc été réalisée par **Île-de-France Terre de saveurs**, organisme associé à la **Région Île-de-France**.

Elle propose aux **entreprises franciliennes** 3 itinéraires à solliciter à la carte : l'entreprise peut les suivre séparément ou en simultanément selon ses besoins.

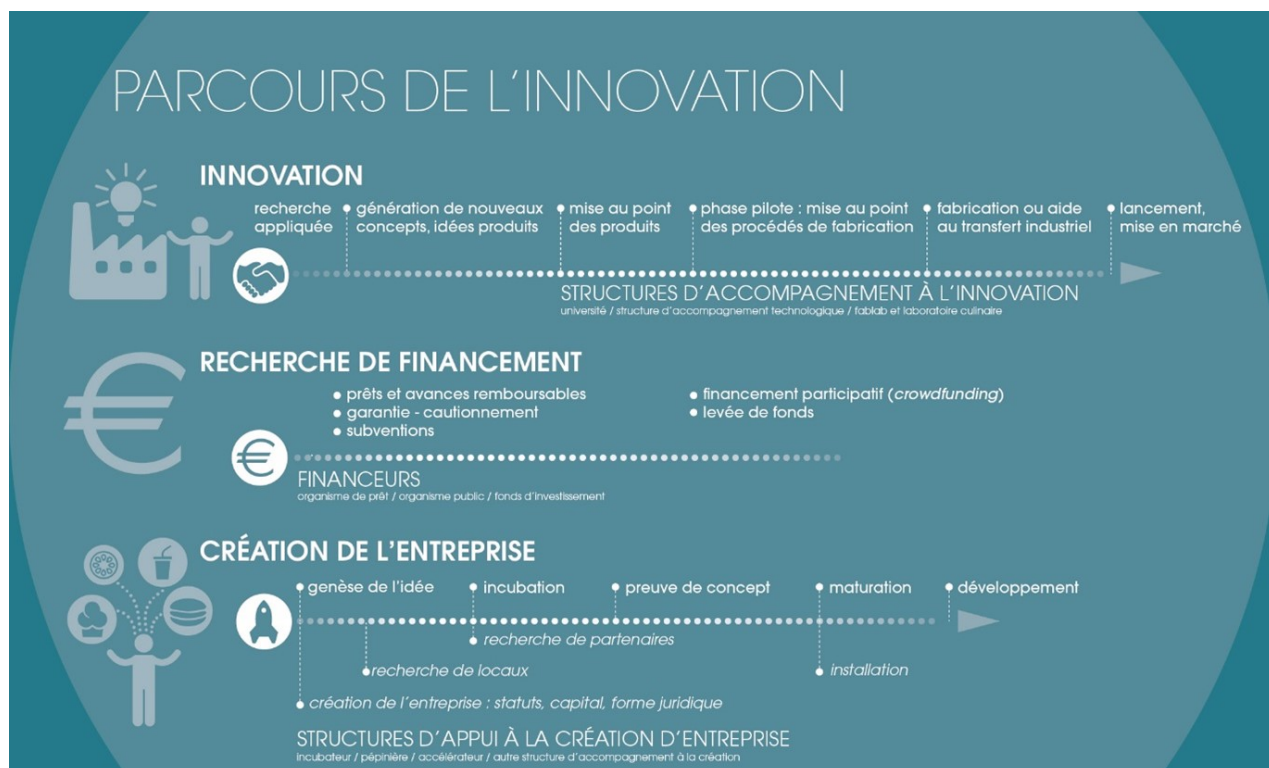

La cartographie du parcours de l'innovation

Découvrir la cartographie de
l'innovation alimentaire et agricole



Accompagnement à l'innovation

Au travers de ce parcours d'accompagnement, **Île-de-France Terre de saveurs** permet à l'entreprise, ou au porteur de projet, d'identifier les partenaires les plus pertinents et les différentes étapes à suivre dans la mise au point scientifique et technique de produits.

- **Université, centre de recherche public** : mise à disposition de ressources et de compétences scientifiques
- **Structure d'accompagnement technologique** : mise au point des produits, mise au point des procédés de fabrication, prototypes, aide au transfert industriel
- **Fablab et laboratoire culinaire** : atelier de fabrication permettant à ses usagers de mettre au point des recettes, fabriquer et tester des produits

Obtenir un soutien financier

Avec cette **cartographie** spécifique au financement, **Île-de-France Terre de saveurs** a recensé les différents organismes financeurs ainsi que les modes de financement pouvant être obtenus (prêts bancaires, subventions, levée de fonds, financement participatif...).

Quatre types de structures de financement :

- Organisme de prêt

- Organisme public
- Fonds d'investissement
- Financement participatif

Du conseil à la création d'entreprise

Lors de cette phase essentielle de structuration du projet, **Île-de-France Terre de saveurs** propose aux créateurs un parcours personnalisé, leur permettant ainsi de gagner du temps dans le **processus de création d'entreprise**.

Quatre types de structures d'accompagnement :

- **Incubateur** : structure d'accompagnement de **projets de création d'entreprise**, pouvant apporter un appui en termes d'hébergement, de conseil et d'orientation, lors des premières étapes de la vie de l'entreprise.
- **Pépinière** : structure destinée à faciliter le démarrage et le développement des jeunes entreprises, mettant à disposition des entrepreneurs des locaux et des services adaptés à leurs besoins.
- **Accélérateur** : structure le plus souvent privée plus particulièrement dédiée à l'accompagnement économique et financier des entreprises en création : définition des modèles économiques, structuration des processus commerciaux, préparation aux phases de croissance rapide.
- **Autre structure d'accompagnement** : structure généraliste d'accompagnement des porteurs des projets et des entreprises en création, intervenant le plus souvent en amont sur des aspects très divers de la création d'entreprise : juridiques, administratifs, managériaux, économiques...

Découvrir la cartographie de
l'innovation alimentaire et agricole



Île de France
Terre de saveurs



aria
ÎLE-DE-FRANCE
Association Régionale des
Industries Alimentaires

